П О С Т А Н О В Л Е Н И Е
АДМИНИСТРАЦИИ
Рыбинского муниципального района

От 28.04.2022 № 547

О назначении публичных слушаний

В соответствии со ст. 5.1, 28, 31 Градостроительного кодекса Российской Федерации, статьей 28 Федерального закона от 06.10.2003 № 131-ФЗ «Об общих принципах организации местного самоуправления в Российской Федерации», Уставом Рыбинского муниципального района, руководствуясь решением Муниципального Совета Рыбинского муниципального района от 31.05.2018 № 355 «О порядке организации и проведения публичных слушаний в Рыбинском муниципальном районе», администрация Рыбинского муниципального района

ПОСТАНОВЛЯЕТ:

1. Утвердить оповещение о начале публичных слушаний по проекту решения Муниципального Совета Рыбинского муниципального района «О внесении изменений в правила землепользования и застройки Покровского сельского поселения Рыбинского муниципального района Ярославской области применительно к территории деревни Узково» согласно приложению.

2. Уполномочить на организацию и проведение публичных слушаний управление АПК, архитектуры и земельных отношений администрации Рыбинского муниципального района (Лозовская М.В.).

3. Определить местоположение зданий для размещения информационных материалов публичных слушаний:

- г. Рыбинск, ул. Бр. Орловых, д. 1 а;
- Ярославская область, Рыбинский муниципальный район, Покровское сельское поселение, деревня Узково, район дома 5.

4. Определить территорию проведения публичных слушаний в границах населенного пункта деревни Узково Покровского сельского поселения Рыбинского муниципального района Ярославской области.

5. Провести публичные слушания с соблюдением санитарно-эпидемиологических требований и положений Указа Губернатора Ярославской области от 18 марта 2020 года № 47 «О мерах по предупреждению завоза на территорию Ярославской области новой коронавирусной инфекции и ее распространения».

6. Опубликовать постановление в средствах массовой информации и разместить на официальном сайте администрации Рыбинского муниципального района в сети «Интернет».

7. Постановление вступает в силу с момента опубликования.

8. Контроль за исполнением постановления возложить на первого заместителя главы администрации Рыбинского муниципального района Т.Ю. Кругликову.

И.о. Главы Рыбинского
муниципального района Т.Ю. Кругликова

Приложение к
постановлению администрации РМР
от 28.01.2022 № 547

Оповещение
о начале публичных слушаний

На публичные слушания выносится проект: по проекту решения Муниципального Совета Рыбинского муниципального района «О внесении изменений в правила землепользования и застройки Покровского сельского поселения Рыбинского муниципального района Ярославской области применительно к территории деревни Узково».

Проект и информационные материалы по теме публичных слушаний размещаются: на сайте Администрации Рыбинского муниципального района по адресу: http://www.admrmr.ru/ в разделе: управление АПК, архитектуры и земельных отношений - публичные слушания, в разделе: Градостроительство – правила землепользования и застройки сельских поселений/Покровское сельское поселение и по адресу: д. Узково, район дома 5, Покровского сельского поселения Рыбинского муниципального района Ярославской области.

Представлены на экспозиции по адресу: г. Рыбинск, ул. Бр. Орловых, д. 1а.

Экспозиция открыта с 29.04.2022 по 20.05.2022 до 12.00 ч.

Время работы экспозиции с 8-00 до 17-00 часов.

На выставке проводятся консультации по теме публичных слушаний по вторникам и четвергам в дни работы экспозиции, с 9-00 до 12-00 и с 13-00 до 16-00 часов.

Консультирование проводит: главный специалист отдела архитектуры Антонова И.В. 8(4855) 222-071.

Собрание участников публичных слушаний состоится: 20 мая 2022 года в 15-30 часов по адресу: Ярославская область, Рыбинский муниципальный район, Покровское сельское поселение, д.Узково, район дома 5.

Время начала регистрации участников не менее чем за 10 минут до начала собрания.

Участники публичных слушаний вправе представить свои предложения и замечания по обсуждаемому проекту посредством:

- предоставления в период с 29.04.2022 по 20.05.2022 до 12.00 ч. письменного заявления по адресу: г. Рыбинск, ул. Бр. Орловых, д. 1а, (Управление АПК, архитектуры и земельных отношений администрации Рыбинского МР);
- записи в журнале учета посетителей экспозиции проекта в период работы экспозиции;
- выступления на собрании участников публичных слушаний;
- подачи в ходе собрания участников письменных предложений и замечаний.

В целях идентификации участники публичных слушаний представляют следующие документы:

физические лица: сведения о себе (фамилия, имя, отчество (при наличии), дата рождения, адрес места жительства (регистрации);

юридические лица: наименование, основной государственный регистрационный номер, место нахождения и адрес;

правообладатели земельных участков и (или) объектов капитального строительства и (или) помещений в них: представляют сведения соответственно о таких земельных участках, объектах капитального строительства, помещениях, являющихся частью указанных объектов капитального строительства, из Единого государственного реестра недвижимости и иные документы, устанавливающие или удостоверяющие их права на такие земельные участки, объекты капитального строительства, помещения, являющиеся частью указанных объектов капитального строительства.

Почтовый и электронный адрес, контактные телефоны организатора публичных слушаний: 152903, г.Рыбинск, ул.Бр.Орловых, д.1а, каб. 314, Управление АПК, архитектуры и земельных отношений, каб.314, 8(4855)222-071, http://www.arhitekt@admrmr.ru/.

Приложение
к оповещению о публичных слушаниях

Проект решения Муниципального Совета Рыбинского муниципального района «О внесении изменений в правила землепользования и застройки Покровского сельского поселения Рыбинского муниципального района Ярославской области применительно к территории деревни Узково»

1. Внести изменения в правила землепользования и застройки Покровского сельского поселения Рыбинского муниципального района Ярославской области, утвержденные решением Муниципального Совета Покровского сельского поселения от 20.11.2009 № 226 (в редакции решения Муниципального Совета Рыбинского муниципального района от 16.12.2021 № 160) изложив их в редакции согласно приложению.

2. Утвердить в новой редакции карту градостроительного зонирования Покровского сельского поселения согласно приложения.
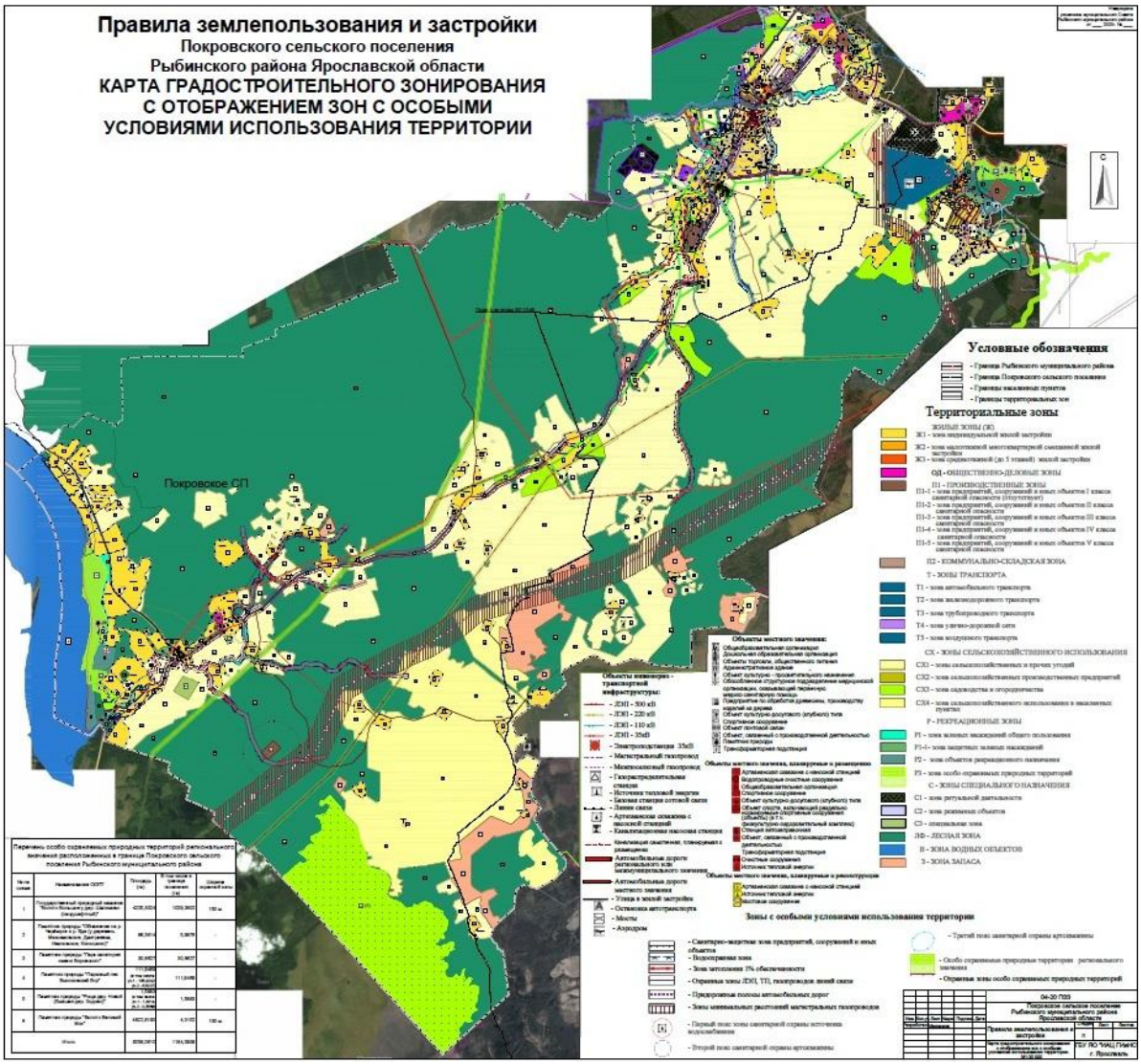
Карта градостроительного зонирования Покровского сельского поселения, Рыбинского муниципального района, Ярославской области